

ESPACE D'EXPOSITION

ACCÈS DU GRAND PUBLIC, À L'ESPACE D'EXPOSITION, LES 2 APRÈS-MIDI

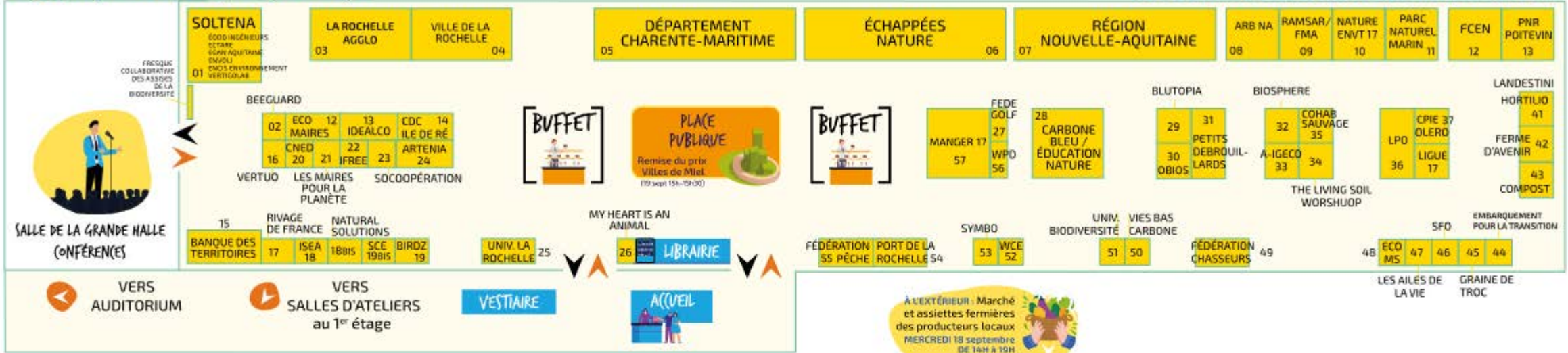

À L'EXTÉRIEUR : Marché et assiettes fermières des producteurs locaux
MERCREDI 18 septembre DE 14H À 19H

- | | | |
|----------|--|--------------|
| A | Agence Régionale de la Biodiversité Nouvelle-Aquitaine (ARB NA) | STAND 08 |
| | A-IGÉco | STAND 33 |
| | Arteina | STAND 24 |
| | Association des Ailes de la Vie | STAND 47 |
| | Association Landestini | STAND 41 |
| B | Banque des Territoires CDC Biodiversité (Goupe CDC) | STAND 15 |
| | Beeguard - UNAF | STAND 02 |
| | BioSphère Environnement | STAND 32 |
| | Birdz | STAND 19 |
| | Blutopia | STAND 29 |
| C | Carbone bleu - Education Nature | STAND 28 |
| | CNED | STAND 20 |
| | COHAB | STAND 35 |
| | Communauté de Communes Ile de Ré | STAND 14 |
| | Compost et biodéchets | STAND 43 |
| | Conservatoire d'espaces naturels | STAND 39 |
| | CPIE Marenne-Oléron | STAND 37 |
| D | Département Charente-Maritime | STAND 05 |
| E | Ecomaires - FNH - Nicole King - CAUE NA | STAND 12 |
| | As Producteur Sel Ile Ré | STAND 48 |
| | Ectare | STAND 01 |
| | Egan Aquitaine | STAND 01 |
| | Embarquement pour la transition | STAND 44 |
| | Envolis | STAND 01 |
| | Encis Environnement | STAND 01 |
| | Éodd Ingénieurs | STAND 01 |
| | Échappées Nature - Exposition Département Charente-Maritime | STAND 06 |
| F | Fédération Chasseurs 17 (FDC17) | STAND 49 |
| | Fédération de la pêche | STAND 55 |
| | Fermes d'avenir | STAND 42 |
| | FMA (Forum des Marais Atlantiques) | STAND 09 |
| G | Golf La Rochelle Sud | STAND 27 |
| | Graine de Troc | STAND 45 |
| H | Hortilio | STAND 41 |
| I | idealCO | STAND 13 |
| | Ifree | STAND 23 |
| J | | |
| K | | |
| L | I-Sea | STAND 18 |
| L | LIGUE 17 | STAND 38 |
| | La Rochelle Agglo | STAND 03 |
| | Les Fresques du Vivant | STAND 34 |
| | Les Maires pour la planète | STAND 21 |
| | Les Petits Débrouillards | STAND 31 |
| | LPO (Ligue pour la Protection des Oiseaux) | STAND 36 |
| M | Manger 17 | STAND 57 |
| | My He(art) is an animal | STAND 26 |
| N | Natural Solutions | STAND 18 BIS |
| | Nature Environnement 17 NE17 / PCN / FNE NA | STAND 10 |
| | Nos Vies Bas Carbone | STAND 50 |
| O | OBIOS | STAND 30 |
| P | Parc Naturel Marin de l'estuaire de la Gironde et de la mer des Pertuis | STAND 11 |
| | PNR Marais Poitevin | STAND 40 |
| | Pôles Relais Zones Humides | STAND 09 |
| | Port de plaisance La Rochelle | STAND 54 |
| R | Ramsar France | STAND 09 |
| | Région Nouvelle-Aquitaine | STAND 07 |
| | Rivages de France | STAND 17 |
| S | SCE | STAND 19 BIS |
| | SFO-PCV | STAND 46 |
| | SO Coopération - Incubateur ODD-yssée | STAND 22 |
| | Soltena (Éodd Ingénieurs - Ectare - Egan Aquitaine - Envolis - Encis Environnement - VertigoLab) | STAND 01 |
| | Stand Pédagogique Ville Carbone bleu | STAND 28 |
| | SYMBO - EPAGE Boutonne | STAND 53 |
| U | Université biodiversité | STAND 51 |
| | Université La Rochelle | STAND 25 |
| V | VertigoLab | STAND 01 |
| | Vertuo | STAND 16 |
| | Ville de La Rochelle | STAND 04 |
| W | Wild Care Europe «tout pour l'écologie» | STAND 52 |
| | WPD France | STAND 56 |